新北市立碧華國中新建校舍工程進度

5月份工程進度

報告人：楊瑀珉

4月份工程項目（108.04.01-108.04.30）

- 教學大樓一樓柱配筋
- 教學大樓柱牆施工
- 教學大樓周邊水溝施作
- 行政大樓基礎版地梁及配筋
- 行政大樓地梁組模
- 行政大樓BS版組模
- 行政大樓筏基回填

5月份工程項目（108.05.01-108.05.31）

- 行政大樓BS版配筋
- 行政大樓BS版灌漿
- 行政大樓安全支撐、構台、中間樁拆除
- 行政大樓地下室外牆鋼筋施作
- 教學大樓一樓圓柱施作
- 教學大樓一樓牆模板及二樓底板施工
- 教學大樓周邊水溝整地施作



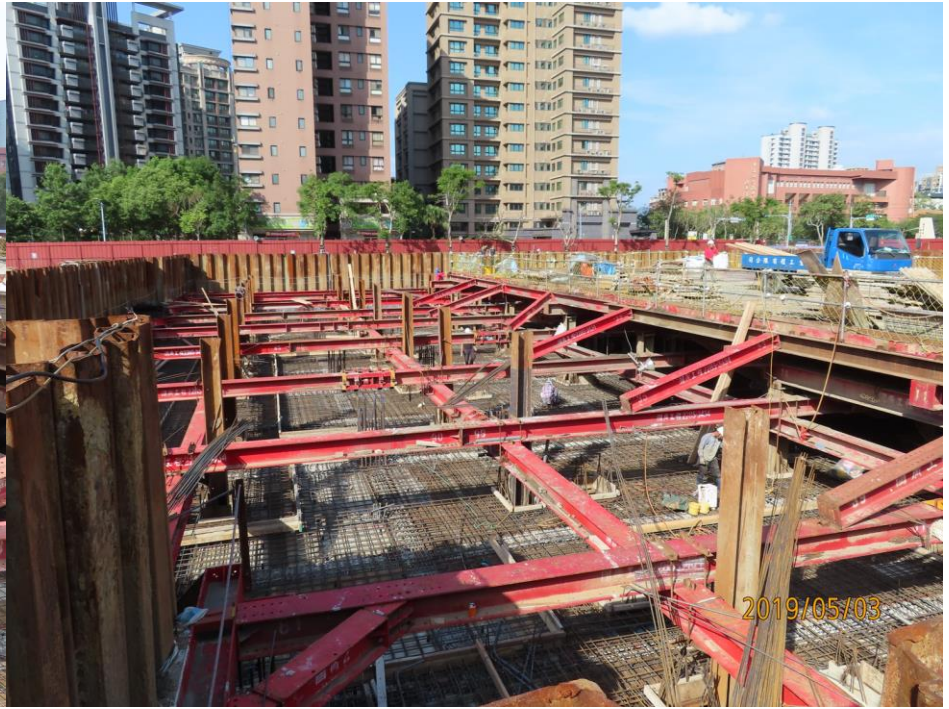

行政大樓BS版配筋

行政大樓BS版灌漿







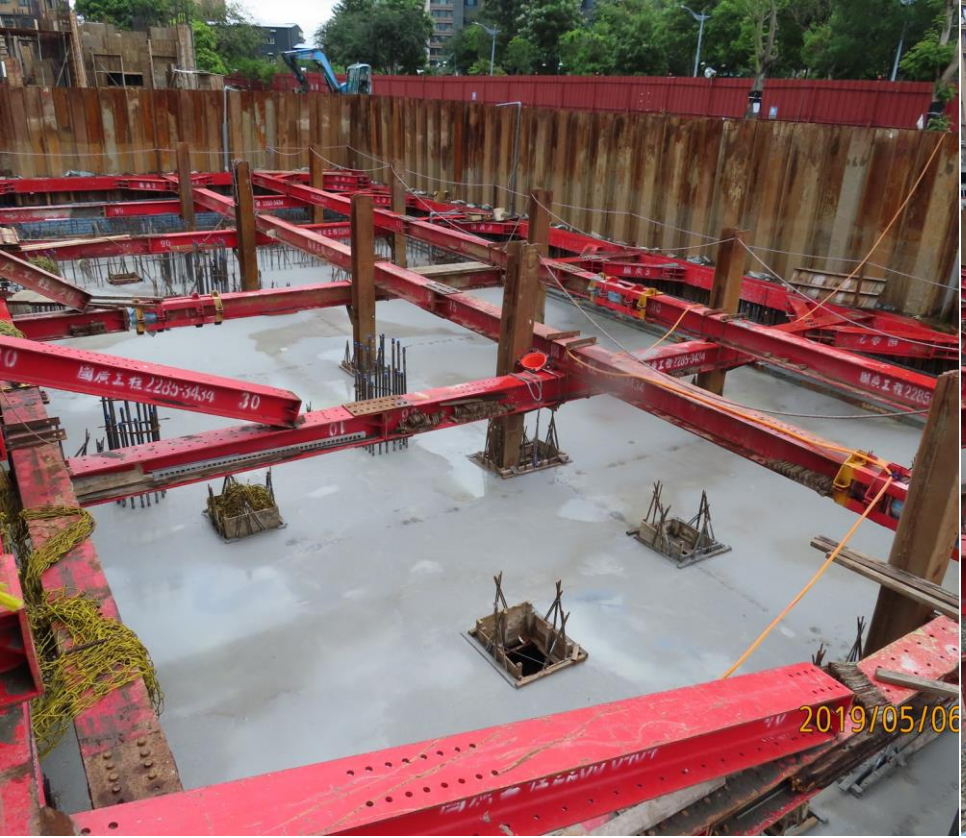



行政大樓BS版灌漿（一）

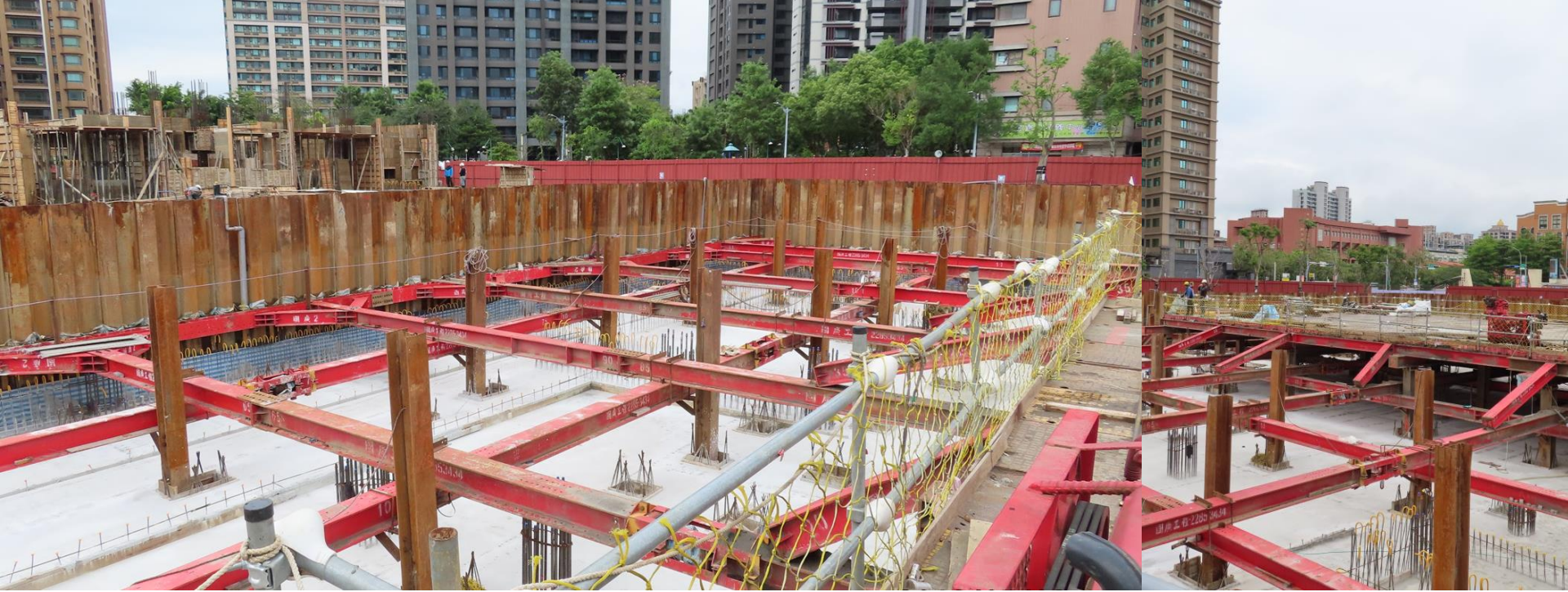

行政大樓安全支撐、構台、中間樁拆除



行政大樓安全支撐、構台、中間樁拆除（一）





行政大樓安全支撐、構台、中間樁拆除（二）





行政大樓安全支撐、構台、中間樁拆除（三）





行政大樓地下室牆筋外牆施作





教學大樓一樓圓柱施作

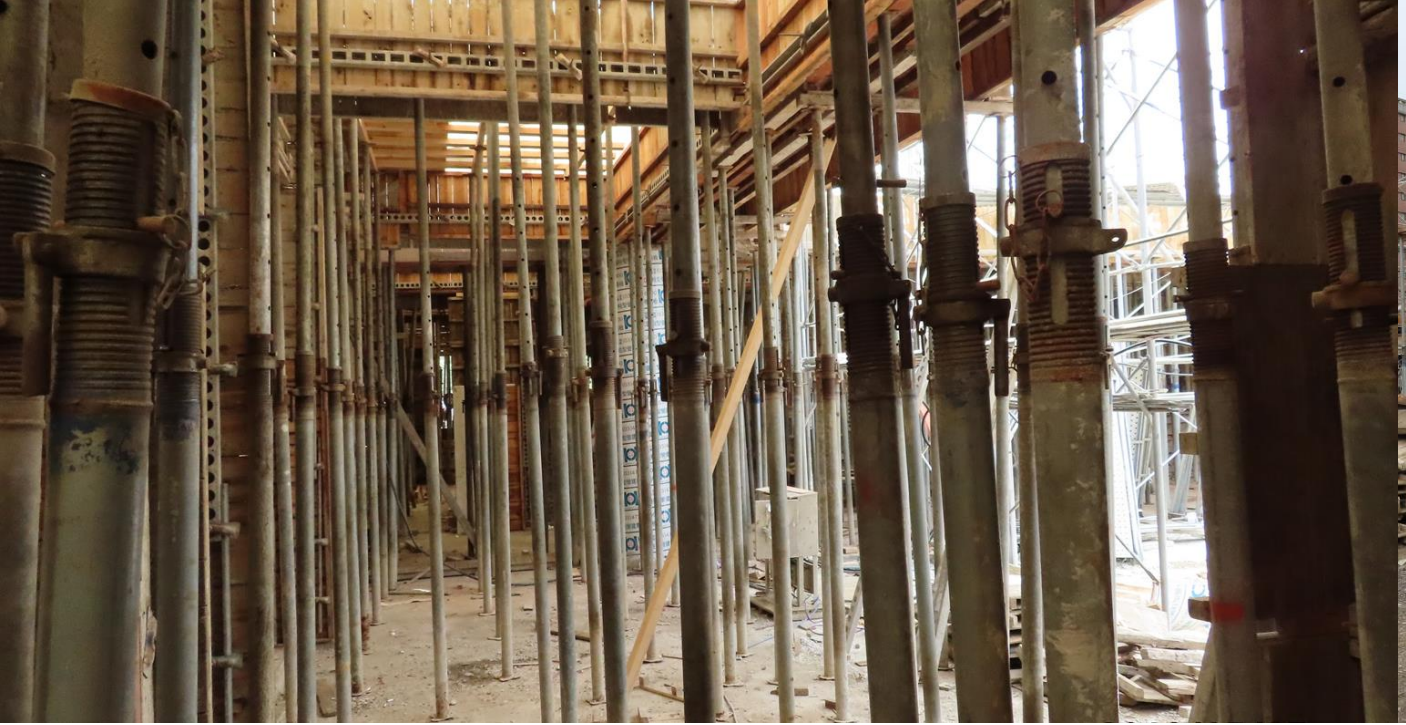



教學大樓一樓牆模板及二樓底板施工





教學大樓一樓牆模板及二樓底板施工





教學大樓一樓牆模板及二樓底板施工

簡報結束

謝謝聆聽