107學年度第1學期
擴大行政會議

總務處　報告

報告人：黃何歲

2019.01.07



報告大綱

一、學期回顧

二、未來展望



學 期 回 顧

➢107年度修繕



二樓中庭地板修繕-施工前



二樓中庭地板修繕-施工前



二樓中庭地板修繕-施工後

學 期 回 顧

➢107年度修繕



全校黑板粉刷-施工前



全校黑板粉刷-施工前



全校黑板粉刷-施工後

學 期 回 顧

➢107年度修繕



九年級冷氣安裝



九年級冷氣安裝



九年級冷氣安裝



九年級冷氣安裝

學 期 回 顧
107.10.31



學 期 回 顧









學 期 回 顧







學 期 回 顧


新北市立碧華國民中學107年度校舍遷校新建工程動土奠基典禮




新北市立碧華國民中學
107年度校舍遷校新建工程
動土典禮


新北市立碧華國民中學
107年度校舍遷校新建工程



學 期 回 顧







未 來 展 望



未 來 展 望



未 來 展 望

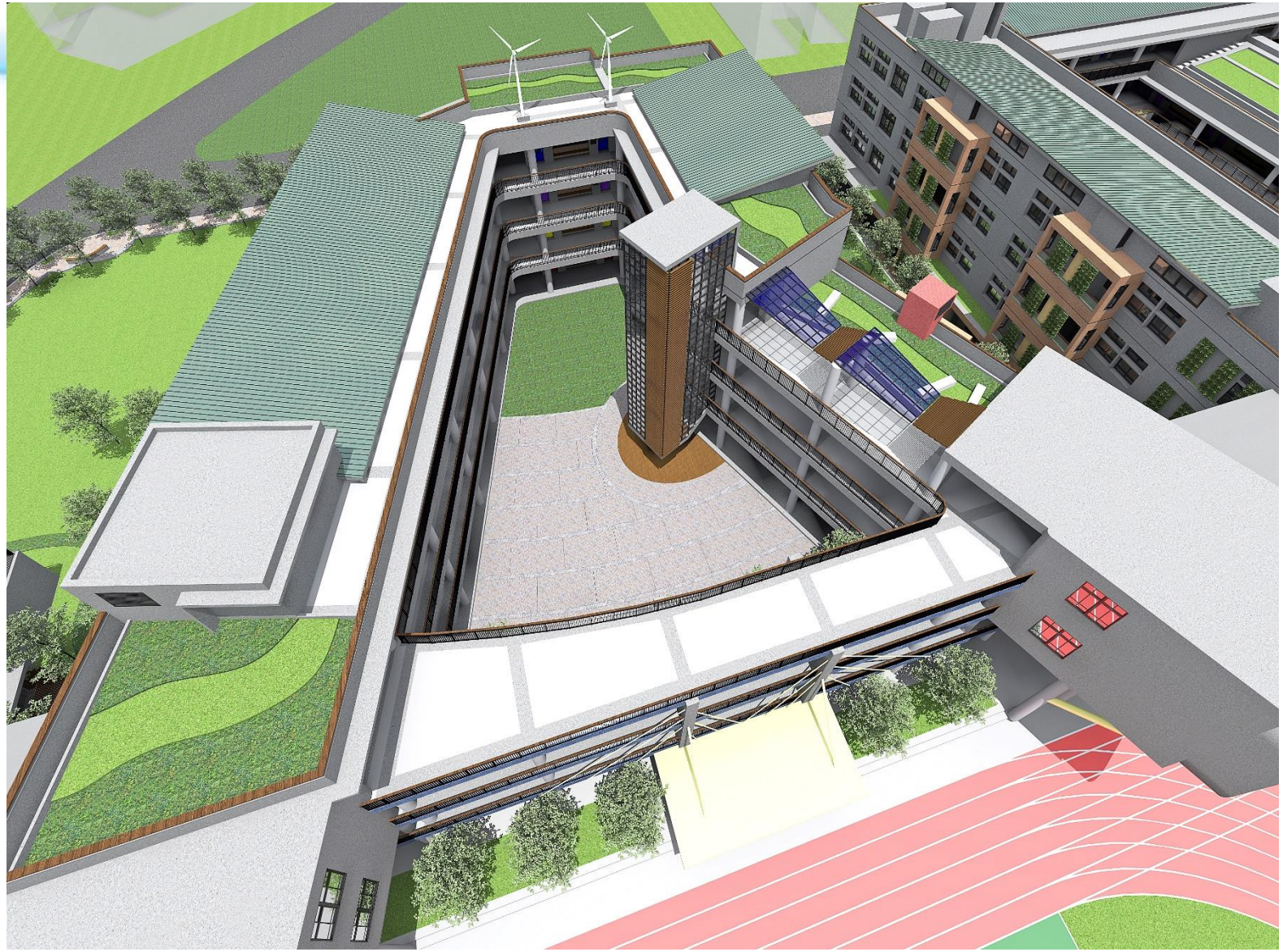

未 來 展 望



報告完畢

總務處感謝各位同仁的

協助及包容

讓我們繼續一起努力

完成任務

