新北市立碧華國中新建校舍工程進度

8月份工程進度

報告人：楊瑀珉

7月份工程項目（108.07.01-108.07.31）

- 行政大樓B1柱牆組模
- 行政大樓1樓外側開挖施工及PC澆置
- 行政大樓1樓梁版鋼筋綁紮及RC澆置
- 教學大樓2樓牆及3樓底板梁板組模
- 教學大樓3底版梁版筋施作
- 教學大樓1樓結構體
- 專科大樓基礎及地梁鋼筋綁紮
- 專科大樓基礎及地梁鋼筋綁紮及RC澆置
- 專科大樓BS版鋼筋綁紮



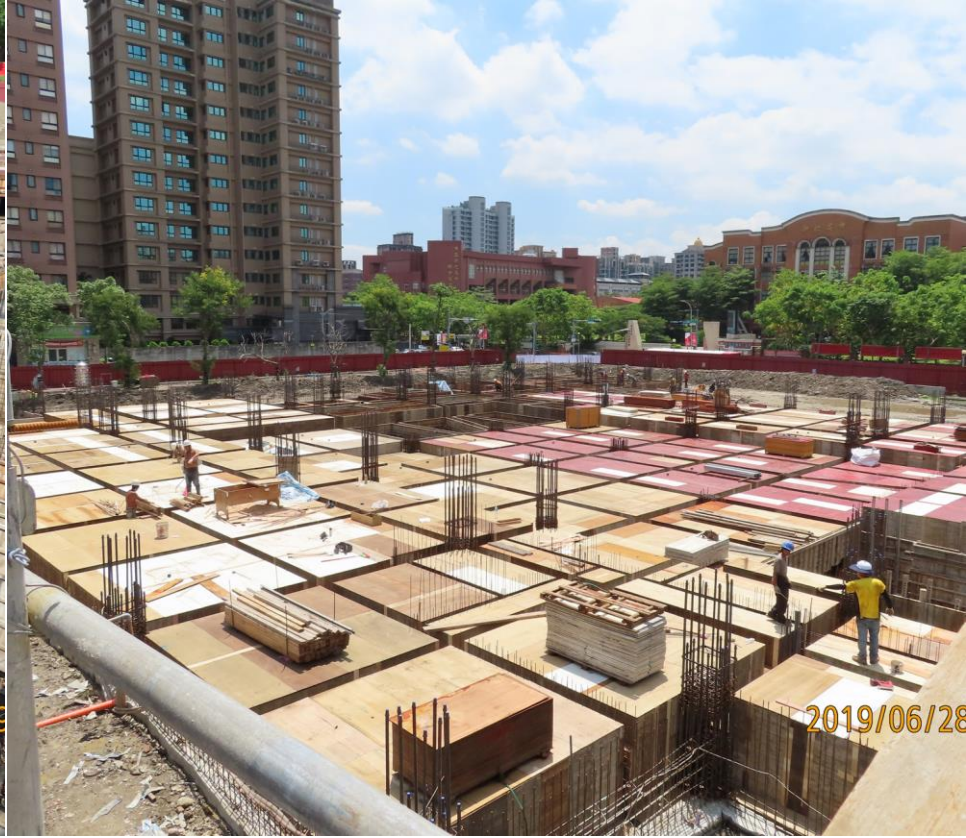

行政大樓B1地下柱牆組模







行政大樓1樓外側開挖施工及PC澆置



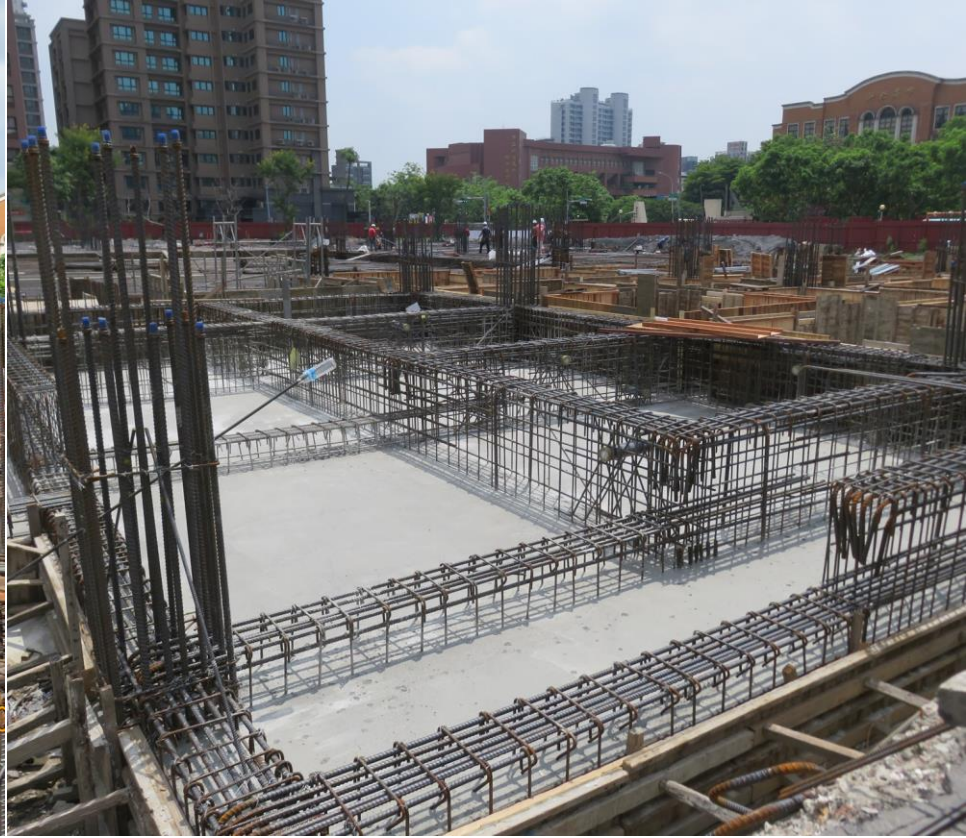

行政大樓1樓梁版鋼筋綁紮及RC澆置





行政大樓1樓版RC澆置







教學大樓2樓牆及2樓支撐





教學大樓3樓底板梁板組模





教學大樓1樓教室結構體





專科大樓基礎及地梁鋼筋綁紮





專科大樓基礎及地梁鋼筋綁紮及RC澆置





專科大樓BS版鋼筋綁紮

簡報結束 感謝各位的聆聽